

# ディスプレイも、 性能も、大きく進化

## 業務用IP無線システム iMESH IM-560

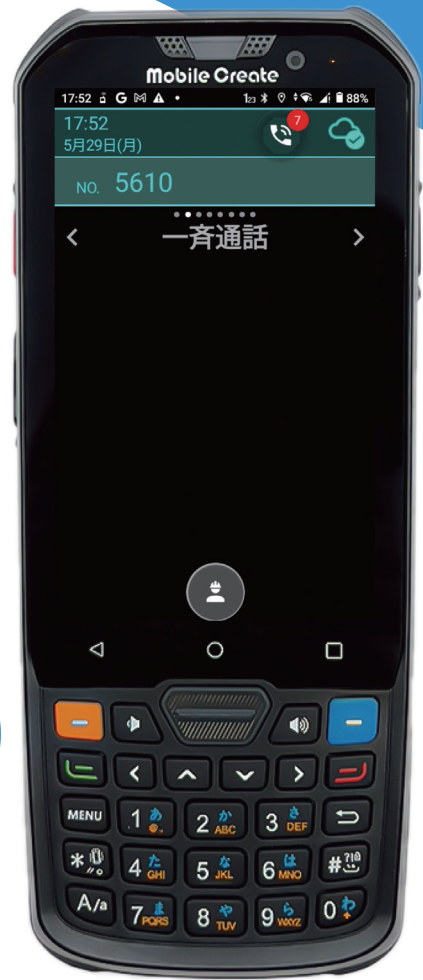

2023  
新発売



### 01 物理キーボード搭載

物理キーボードがついていてボタンの触感があるので、手袋をした状態でキーボードを見なくても操作が可能。タッチパネルとの併用で、より便利に利用できます。

### 02 大容量&交換式バッテリー

最大駆動時間はIM-550の2倍以上である約45時間を実現しながら、IM-550とほぼ変わらない180分以下でフル充電が可能です。バッテリーは取り外しもできるので、予備バッテリーで災害時も安心です。

### 03 Google Play対応

Google提供アプリをはじめ、各企業や自治体が独自で開発したアプリもインストールすることが可能。災害時の連絡手段はもちろん、日常の情報収集や共有など、アプリの利用で活用シーンはさらに広がります。

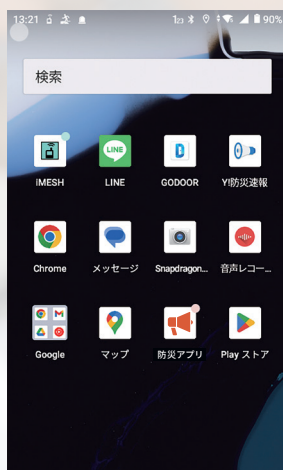

※すべてのアプリの動作を保証するものではありません。

### 04 見やすいディスプレイ

IM-560のディスプレイは、iMESHシリーズの端末の中で最も大きく鮮やか！ 一度に確認できる情報量も多く、これまで以上に見やすくなりました。スマートフォンと同様にアプリやWEBサイトの利用ができます。



著作権表示: ©2023ZENRIN CO., LTD.  
許諾番号: Z23LE第1834号

# iMESHの特徴

アイメッシュ

iMESHはモバイルクリエイートのIP無線システムのブランドです。



## 通信エリアは日本全国

NTTドコモのサービスエリア内であれば、全国どこでも通話が可能。従来の業務用無線ではつながりにくいビル谷間や地下などの不感地帯にも強いのが特徴です。



## 免許・アンテナ不要

IP無線は面倒な無線免許の取得や申請、無線従事者を置く必要がなく、アンテナや基地局等の設備もありません。無線機器導入後、すぐに利用開始できます。



## 多彩な通話モード

個別通話をはじめ、一斉通話やグループ通話など、無線機ならではの通話モードがご利用いただけます。業種や業態に合わせて様々な設定が可能です。

## 動態管理システム「モバロケ」で業務改善

ビジネスの可能性が広がる、リアルタイムの動態管理システム。

### 手軽に導入・管理ができる

動態管理はお手持ちのパソコンやタブレット、スマートフォンでOK。インターネット環境があればすぐに利用できます。専用ソフトのインストールや地図更新も必要ありません。

### さまざまな機能で業務効率化を実現

- 特定端末の追跡機能
- 履歴表示機能
- 画像プロット機能
- チャット機能

▶「画像プロット機能」  
地図上で画像や動画を共有

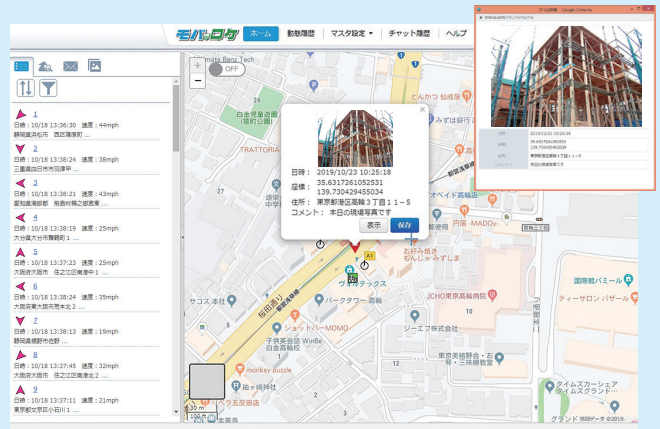

## IM-560の主な仕様

サイズ	H160.5 × W67 × D17mm	無線LAN	IEEE802.11 ac/a/b/g/n/d/e/h/i/j/k/r/v/w (2.4G/5G Dual band WIFI)
重量	243g	Bluetooth	Version 5.1 (BLEサポート)
ディスプレイ	4インチ HVGA (800 × 480pixel) TFTディスプレイ Gorilla Glass採用	バッテリー	5100mAh
OS	Android12 (GMS認証取得済み)	充電時間	約180分以下 (付属のアダプタ利用時)
GNSS	GPS / GLONASS, BEIDOU, GALILEO (A-GPS搭載)	使用可能時間	約45時間
通信方式	3G (WCDMA B1 / B6), 4G (B1 / B3 / B19)	防水・防塵性能	IP68
カメラ	内側:500万画素, 外側:1300万画素 (フラッシュ搭載)	動作温度	60℃以下



開発・製造元

モバイルクリエイート株式会社

本社 電気通信事業届出番号 H-19-1023  
〒870-0823 大分県大分市東大道2丁目5番60号 TEL 097-576-8181

東京営業所  
〒108-0074 東京都港区高輪3丁目11番5号 IEIイマス高輪ビル3F TEL 03-6277-0540

福岡営業所  
〒812-0004 福岡県福岡市博多区榎田2丁目3番23号 FMT榎田ビル2号 TEL 092-433-3669

<https://mobacre.jp>

<代理店・届出番号>

●本カタログ掲載の製品の仕様、デザイン、その他の内容については、予告なく変更する場合があります。  
●本カタログ掲載の製品写真は、実物と若干異なる場合があります。●本カタログ掲載の画像はイメージです。実際とは異なる場合があります。●本カタログ掲載の会社名、商品名、サービス名称は、各社の登録商標です。掲載されているシステム名、製品名などには必ずしも商標表示を付記していません。●通信エリアはNTTドコモサービス提供エリアに準じます。ご利用地域での使用可否についてはNTTドコモの公式サイトにてご確認ください。

2023.7-1